

راهنمای تکمیل فایل سیستم مدیریت اطلاعات نوجوانان و مدارس (Juvenile & School Health Management System)

سیستم مدیریت اطلاعات سلامت نوجوانان (JMS) در محیط Microsoft Office Access 2010 طراحی شده است.



گام‌ها:

۱. تهیه نسخه پشتیبان

۱,۱. تهیه نسخه پشتیبان در هر سطح (معاونت بهداشتی- مرکز بهداشت شهرستان- مرکز بهداشتی درمانی و ...)
ضروری است.

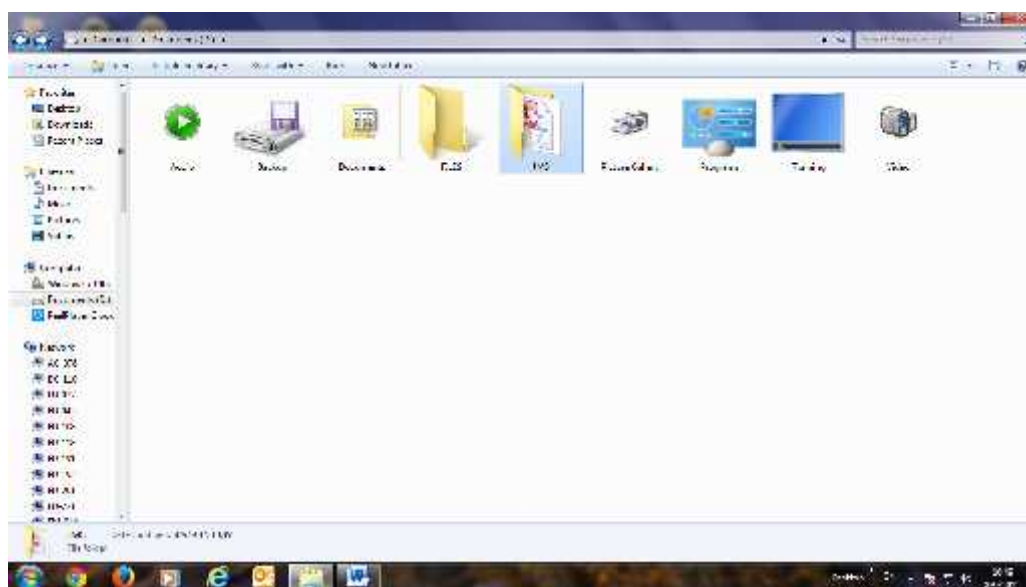

۱,۲. یک پوشه به اسم JMS در درایو D درست کنید.

۱,۳. از فایل JMS تحویلی، یک کپی گرفته و در پوشه JMS جاگذاری کنید.

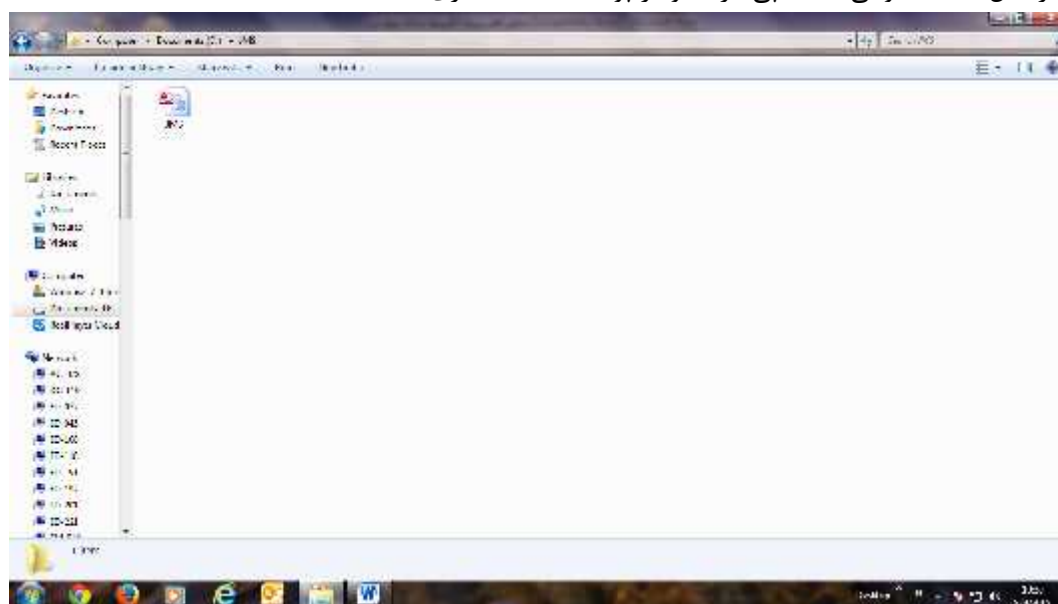

۲. نسخه ورود اطلاعات

۲.۱. دوباره یک کپی از فایل را تهیه و در درایو D قرار دهید.

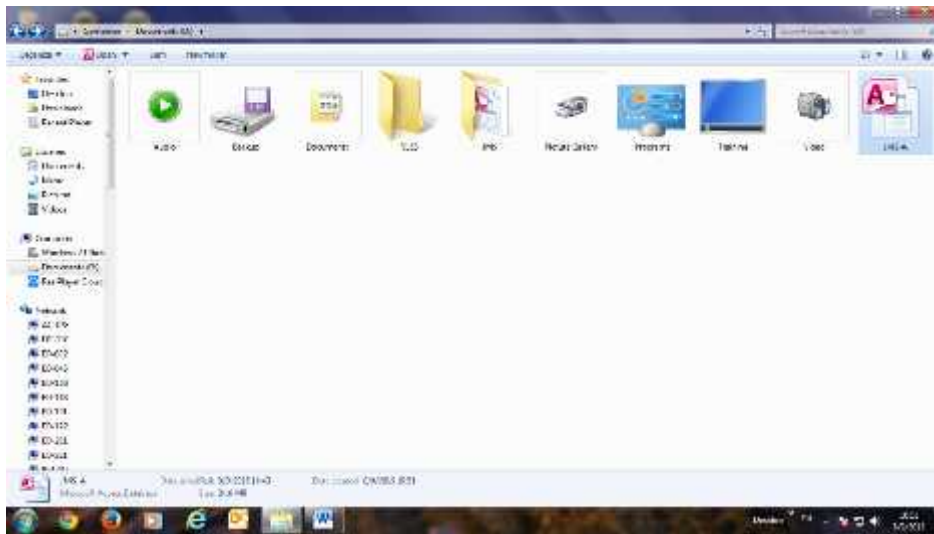

۲.۲. با Rename کردن فایل و تغییر نام آن به JMS-A ، نسخه‌ی ورود اطلاعات را تهیه کنید.

۲.۳. برای امنیت اطلاعات این نسخه را در درایو D قرار دهید.

۲.۴. می‌توانید یک **Shortcut** از آن را تهیه کرده و برای کار بر روی Desktop بگذارید. برای این کار با راست کلیک کردن بر روی فایل JMS-A که در درایو D گذاشته‌اید، یک **Shortcut** از فایل تهیه کنید.

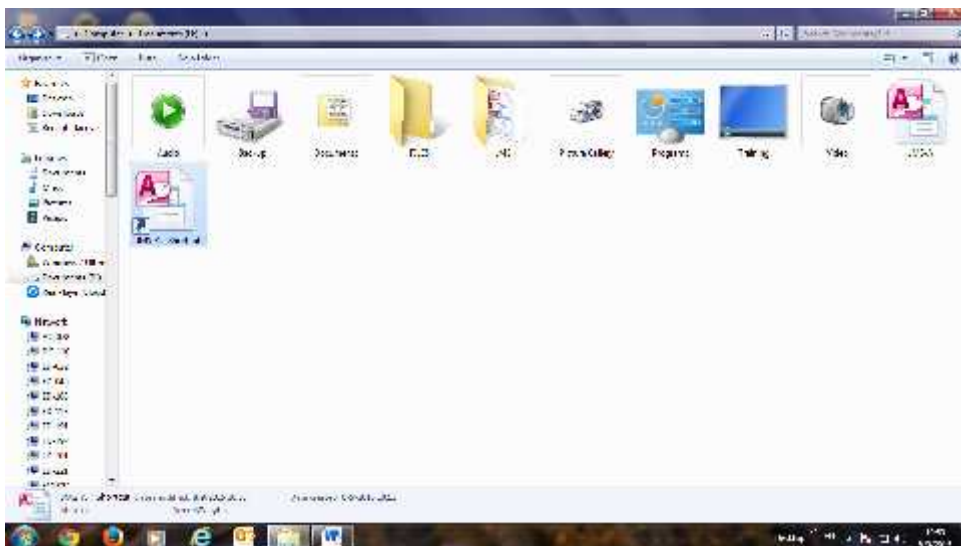
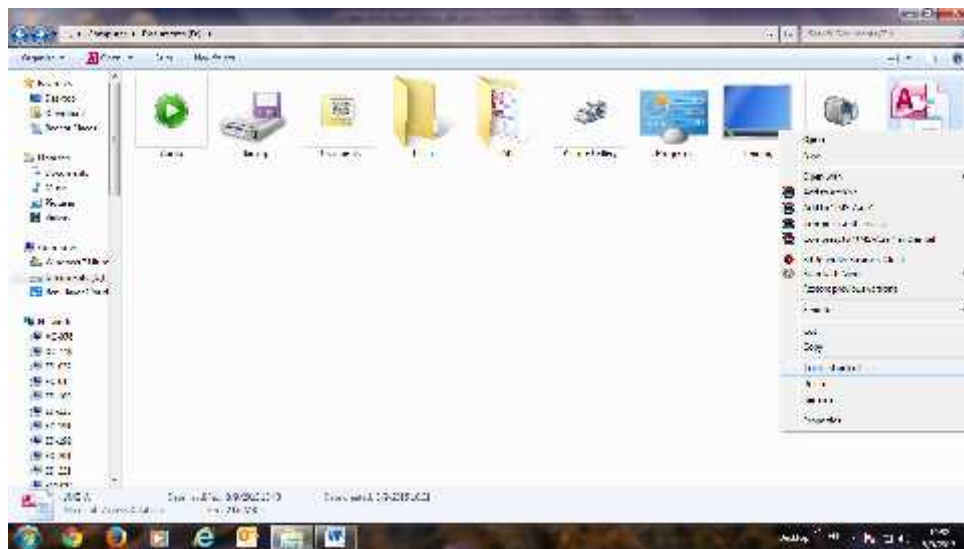

۲,۵. Shortcut تهیه شده را Cut کرده و بر روی Desktop بگذارید.



۳. نسخه نهایی برای ارسال به سطح بالاتر

۳,۱. تهیه نسخه نهایی در هر سطح (معاونت بهداشتی- مرکز بهداشت شهرستان- مرکز بهداشتی درمانی و ...) ضروری است.

۳,۲. دوباره یک کپی از فایل را تهیه و در درایو D قرار دهید.

۳,۳. با Rename کردن فایل و تغییر نام آن به JMS-B نسخه‌ی نهایی را تهیه کنید.

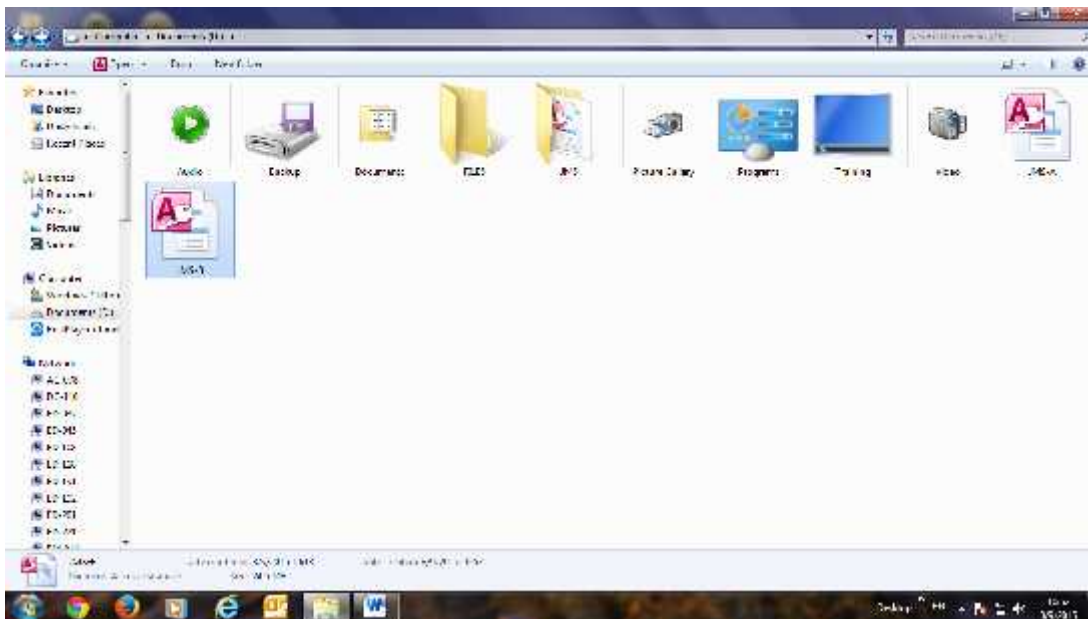

۳,۴. این نسخه را در درایو D قرار دهید. گذاشتن این فایل در درایو D ضروری است.

۵,۱,۳ در ستون نام مدارس، در زیر ردیف نوجوانان غیر دانش‌آموز، نام هر مدرسه را در یک ردیف جداگانه وارد کنید.



۵,۱,۴ با کلیک بر روی دکمه بستن فرم، از این فرم خارج شوید.

۵,۲. اطلاعات عمومی مدرسه

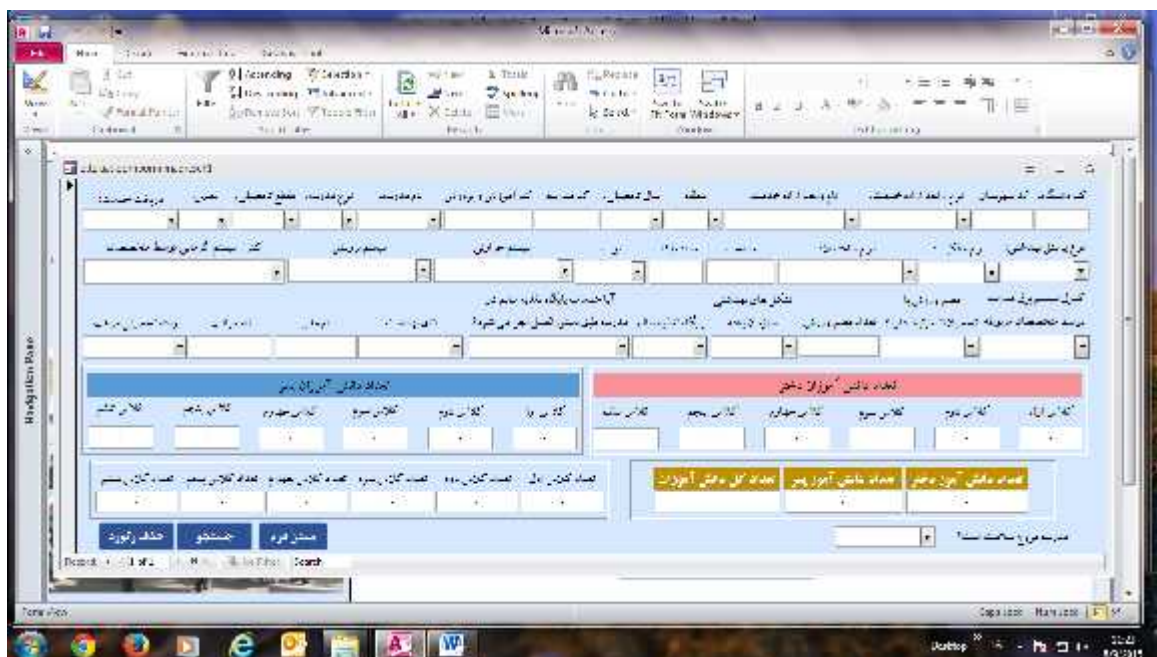

برای حرکت در این فرم از دکمه Tab استفاده کنید.

واحد ارائه‌دهنده خدمت موظف است که این فرم را برای تمامی مدارس تحت پوشش خود تکمیل کند.

۵,۲,۱ کد دانشگاه که یک کد دو رقمی است را در قسمت مربوطه وارد کنید. (کد تمامی دانشگاه‌ها در انتهای این راهنما آورده شده‌است).

۵,۲,۲. کد شهرستان که یک کد چهار رقمی است (کد همهی شهرستانها در انتهای این راهنما آورده شده است). را در قسمت مربوطه وارد کنید.

۵,۲,۳. نوع واحد ارائه دهنده خدمت: با توجه به کشوی آن انتخاب و ثبت شود.

۵,۲,۴. نام واحد ارائه دهنده خدمت: نام واحد ارائه دهنده خدمت را با زدن حرف اول آن در این قسمت وارد کنید. منظور از نام واحد ارائه دهنده خدمت، واحدی است که یک یا چند مدرسه را تحت پوشش دارد.

۵,۲,۵. منطقه و سال تحصیلی: این قسمت را با توجه به لیست کشویی مربوطه، انتخاب و ثبت شود.

۵,۲,۶. کد مدرسه: این کد یک کد حداقل ۸ رقمی است.

- اقدام مرکز بهداشت شهرستان:

- تهیه لیستی از واحدهای ارائه دهنده خدمت تحت پوشش
 - اختصاص کد (حداقل ۶ رقمی) به هر کدام از واحدها که از ۱۰ شروع می شود. اگر تعداد واحدهای تحت پوشش از ۹۹ واحد بیش تر بود این کد می تواند ۷ رقمی شود. اولین کد به صورت زیر خواهد بود.
 - دو رقم کد واحد ارائه دهنده خدمت - دو رقم کد مرکز بهداشت شهرستان - دو رقم کد دانشگاه
- مثال: ۱۴۱۰۱۰

- اقدام واحد ارائه دهنده خدمت:

- تهیه لیستی از مدارس تحت پوشش
 - اختصاص کد (حداقل ۸ رقمی) به هر کدام از مدارس که از ۱۰ شروع می شود. اولین کد به صورت زیر خواهد بود.
 - اولین کد به صورت زیر خواهد بود.
- دو رقم بعدی کد مدرسه - دو رقم بعدی کد واحد ارائه دهنده خدمت - دو رقم کد مرکز بهداشت شهرستان - دو رقم کد دانشگاه
- مثال: ۱۴۱۰۱۰۱۰

توجه:

در صورتی که مدرسه ای در دو شیفت و با یک نام، داشته باشیم، نام مدرسه را با یک و دو مشخص کرده (مثال: طلوع یک- طلوع دو) و به هر کدام از آنها یک کد اختصاص داده شود.

۵,۲,۷. کد آموزش و پرورش: این کد از آموزش و پرورش گرفته شود و یا با توجه به شناسنامه مدرسه ثبت شود.

۵,۲,۸. نام مدرسه، نوع مدرسه، مقطع تحصیلی و جنس: از لیست کشویی انتخاب شود.

۵,۲,۹. دریافت خدمت: در صورتی که واحد ارائه دهنده خدمت، به مدرسه تحت پوشش، تمامی خدمات لازم را ارائه می دهد، بلی و در غیر این صورت خیر انتخاب شود.

۵,۲,۱۰. رشته ی تحصیلی مراقب: منظور رشته ی تحصیلی مراقب مستقر در مدرسه و حقوق بگیر وزارت آموزش و پرورش است.

۵,۲,۱۱. مدرسه مروج سلامت است؟: در صورتی که مدرسه مروج سلامت است بلی انتخاب شود. در غیر این صورت خیر را انتخاب کنید.

۵,۲,۱۲. آیا خدمات پایگاه تغذیه سالم در مدرسه طبق دستورالعمل اجرا می شود؟: در صورتی که در آیتم پایگاه تغذیه سالم، گزینه ی خیر را انتخاب کرده باشید، آیتم آیا خدمات پایگاه تغذیه سالم در مدرسه طبق دستورالعمل اجرا می شود؟ را بدون پاسخ بگذارید.

۵,۲,۱۳. امکان ویرایش فرم در هر زمانی وجود دارد.

۵,۲,۱۴. بعد از تکمیل فرم، برای خروج از فرم، دکمه بستن فرم را بزنید و از فرم خارج شوید.

۵,۲,۱۵. بعد از ورود اطلاعات همه‌ی مدارس تحت پوشش، در صورت مراجعه مجدد برای ویرایش و یا مشاهده اطلاعات مدرسه خاص، نشانگر را در مدرسه بگذارید. دکمه جستجو را بزنید. اسم مدرسه مورد نظر را وارد کنید و روی دکمه اینتر و یا دکمه Find Next کلیک شود.

۵,۲,۱۶. در صورتی که به هر دلیلی بخواهید اطلاعات یکی از مدارس را به طور کامل حذف کنید، نشانگر را در یکی از قسمت‌ها مثلاً نام مدرسه گذاشته و دکمه حذف رکورد را بزنید.

۵,۲,۱۷. برای ثبت اطلاعات مدرسه بعدی، رکورد بعدی را بزنید و یا دکمه مدرسه بعدی را کلیک کنید.

۵,۳. اطلاعات عمومی دانش آموز

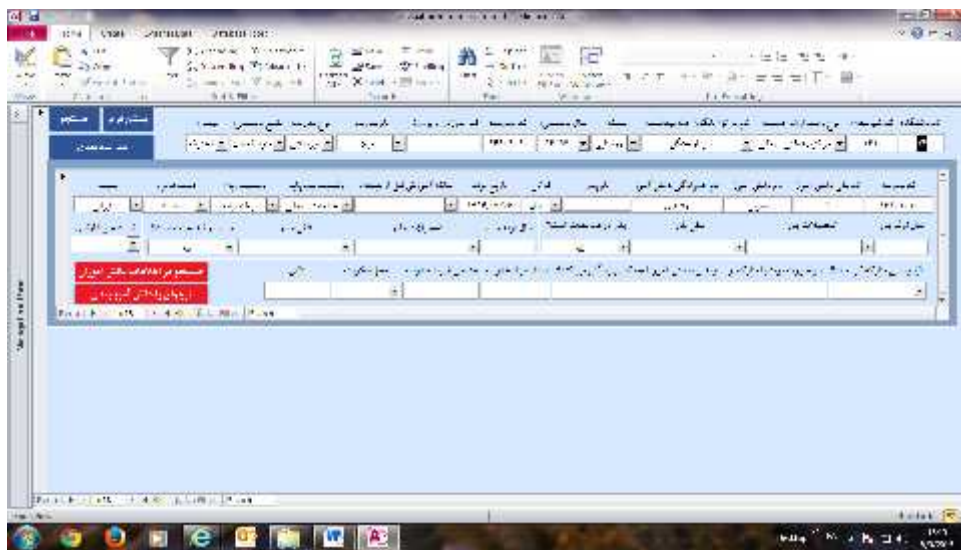

۵,۳,۱. مدرسه مورد نظر را از راه جستجوی نام مدرسه پیدا کنید و اطلاعات دانش آموزان آن مدرسه را وارد کنید.

۵,۳,۲. ثبت اطلاعات دانش آموز تا تاریخ تولد الزامی است. در نظر داشته باشید که برای ثبت تاریخ تولد با Tab از قسمت کلاس به تاریخ تولد بروید و اول سال (مثال: ۸۵)، بعد ماه (مثال: ۰۱) و بعد روز (مثال: ۰۹) را وارد کنید. برنامه به طور پیش فرض ۱۳ را اول سال خواهد آورد.

۵,۳,۳. ثبت کد ملی الزامی است. نرم افزار کد ملی تکراری را قبول نمی کند. در مورد اتباع افغانستان، کد روی کارت اقامت آن‌ها به عنوان کد ملی ثبت شود. در صورت نداشتن این کد به طریق زیر عمل کنید.

۵,۳,۳,۱. کد مدرسه را وارد کرده و دو رقم آخر را از ده شروع کنید.

۵,۳,۳,۲. در مورد دانش آموزانی که به هر دلیل کد ملی آن‌ها در دسترس نیست، تا زمان دسترسی، همانند دانش آموزان تبعه افغانستان عمل شود.

۵,۳,۴. برای ثبت اطلاعات دانش آموز بعدی روی دکمه دانش آموز یا نوجوان بعدی کلیک کنید.

۵,۳,۵. برای ثبت اطلاعات دانش آموز مدرسه بعدی نیاز به جستجوی نام مدرسه و اقدامات فوق است.

۵,۳,۶. برای خروج از فرم، روی دکمه بستن فرم کلیک کنید.

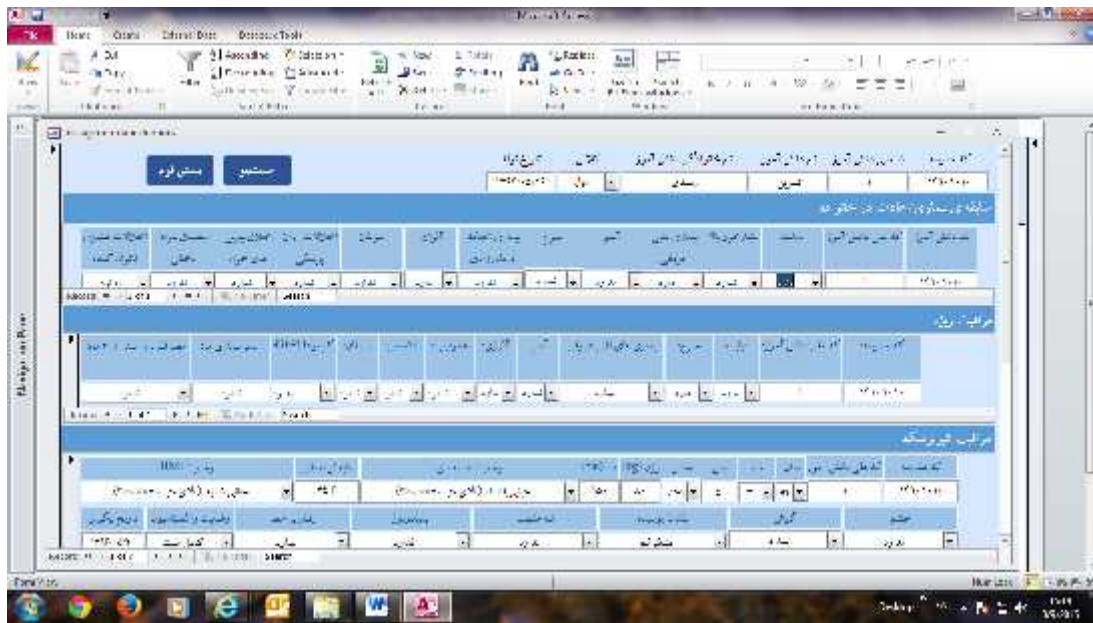

۵,۴,۱. دانش آموز مورد نظر را با کمک دکمه جستجو پیدا کنید.

۵,۴,۲. کد مدرسه و کد ملی دانش آموز در تمامی بخش‌ها ثبت شده‌است و نیاز به ثبت مجدد ندارد. دقت کنید از هرگونه دستکاری این کدها خودداری شود.

۵,۴,۳. در بخش سابقه‌ی بیماری یا عادت در خانواده، به صورت پیش‌فرض در تمام موارد "ندارد" ثبت شده‌است. در صورت داشتن سابقه هر بیماری، "ندارد" را به "دارد" تغییر دهید.

۵,۴,۴. در هر صورت در تمام موارد لازم است یکی از گزینه‌های دارد یا ندارد ثبت شده باشد و اگر به هر دلیلی مثلاً اشتباه، دارد تایپ شد، فقط به پاک کردن دارد بسنده نکنیم و ندارد را انتخاب کنیم. در صورت خالی گذاشتن هر کدام از این موارد، در گزارش، تعداد گزینه‌های خالی (نامشخص) نمایش خواهد شد که نه جزء دارد و نه جزء ندارد، شمارش نشده‌است.

۵,۴,۵. بخش مراقبت ویژه، مانند بخش سابقه‌ی بیماری یا عادت در خانواده تکمیل می‌شود.

۵,۴,۶. بخش مراقبت غیرپزشک: در این بخش ثبت سال (سال مراقبت)، ماه (ماه مراقبت)، سن، جنس، وزن و قد کودک الزامی است. پس از ثبت قد، نشانگر را بر روی قد ثبت شده گذاشته و کلیک کنید. در این صورت وضعیت قد به سن و وضعیت توده بدنی نمایش داده شده و ثبت می‌شود. در صورتی که به هنگام ثبت موارد دیگر در مراقبت غیرپزشک، این مورد در ظاهر تغییر کرد، نگران نشوید. در گزارش همه‌ی موارد درست نشان داده خواهد شد.

توجه: تأکید می‌شود که کلیک کردن بر روی قد بعد از ثبت قد، کاملاً ضروری است.

۵,۴,۷. منظور از تاریخ پیگیری، نزدیکترین تاریخ برای پیگیری هر کدام از موارد است.

۵,۴,۸. در هر کدام از موارد مورد بررسی، در صورت مشکوک بودن غیرپزشک و تأیید یا رد پزشک پس از آن، مورد رد یا تأیید در رکورد بعدی مراقبت غیرپزشک ثبت شود. در رکورد بعدی پس از ثبت سال و ماه، فقط همان موردی که مشکوک بودن غیرپزشک را رد و یا تأیید کرده را ثبت کنید.

ثبت مورد مشکوک

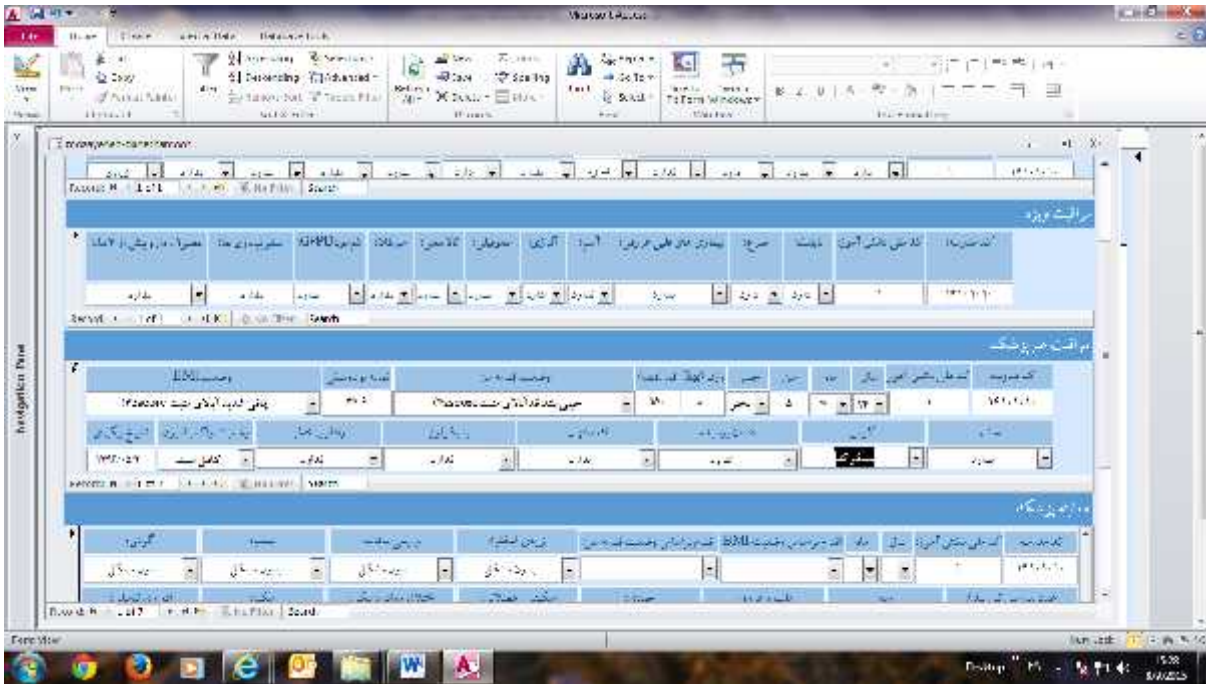

ثبت رد و یا تأیید اختلال بعد از ارجاع

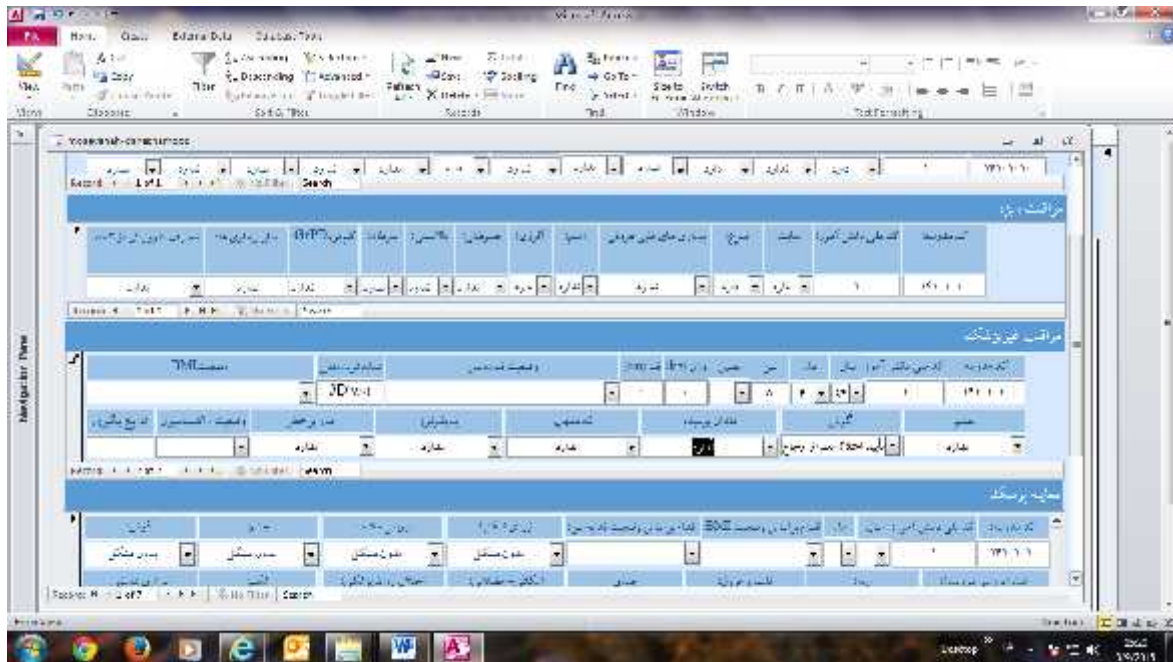

۵.۵. مراقبت پزشکی

۵.۵.۱. در مراقبت پزشکی هم باید در نظر داشت که درخواست آزمایش در یک رکورد، درمان در یک رکورد و بهبود پس از پیگیری و ... در یک رکورد ثبت می‌شود.

۵.۶. مراقبت دندان پزشکی

۵.۶.۱. در حال حاضر نیاز به تکمیل این بخش نیست.

۵.۷. خدمات آموزشی

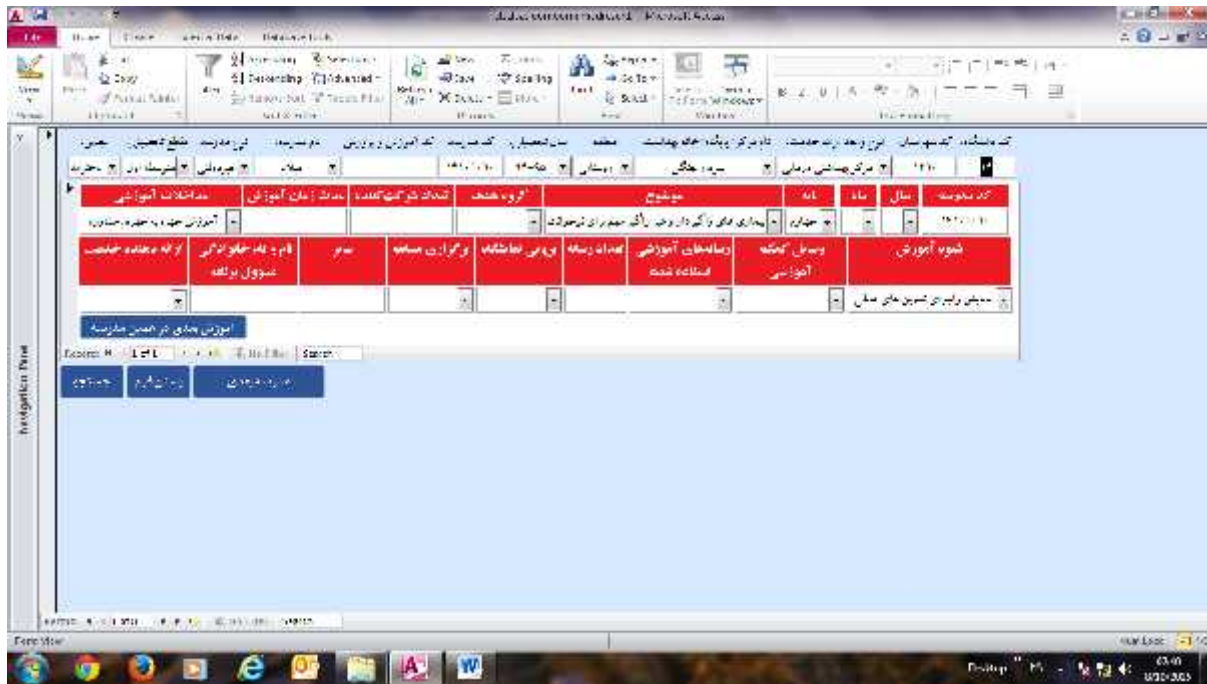

۵.۷.۱. آموزش‌های داده شده توسط مدرسه و واحد بهداشتی هر دو در این ثبت می‌شود.

۵.۷.۲. برای ثبت آموزش داده شده در مدرسه، مدرسه مورد نظر را جستجو کنید.

۵.۷.۳. برای ثبت آموزش داده شده بعدی در همان مدرسه، روی دکمه آموزش بعدی در همین مدرسه کلیک کنید.

۵.۸. سوانح و حوادث

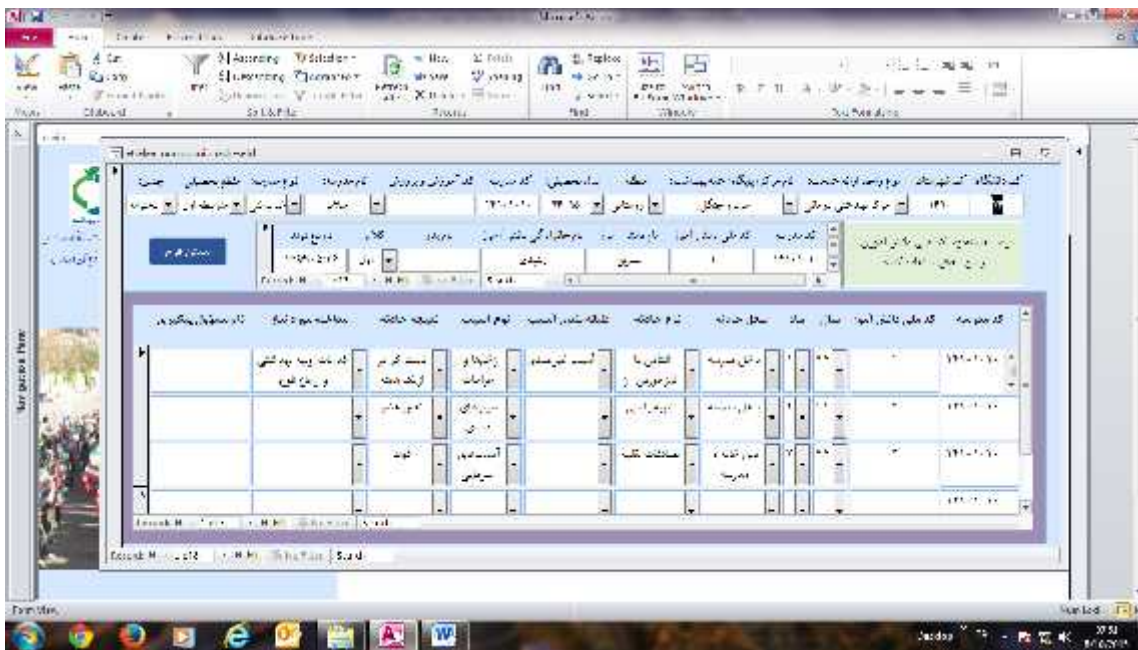

۵.۸.۱. ابتدا مدرسه مورد نظر را از راه جستجو پیدا کنید.

۵.۸.۲. سپس نام خانوادگی دانش آموز آسیب دیده را جستجو کنید.

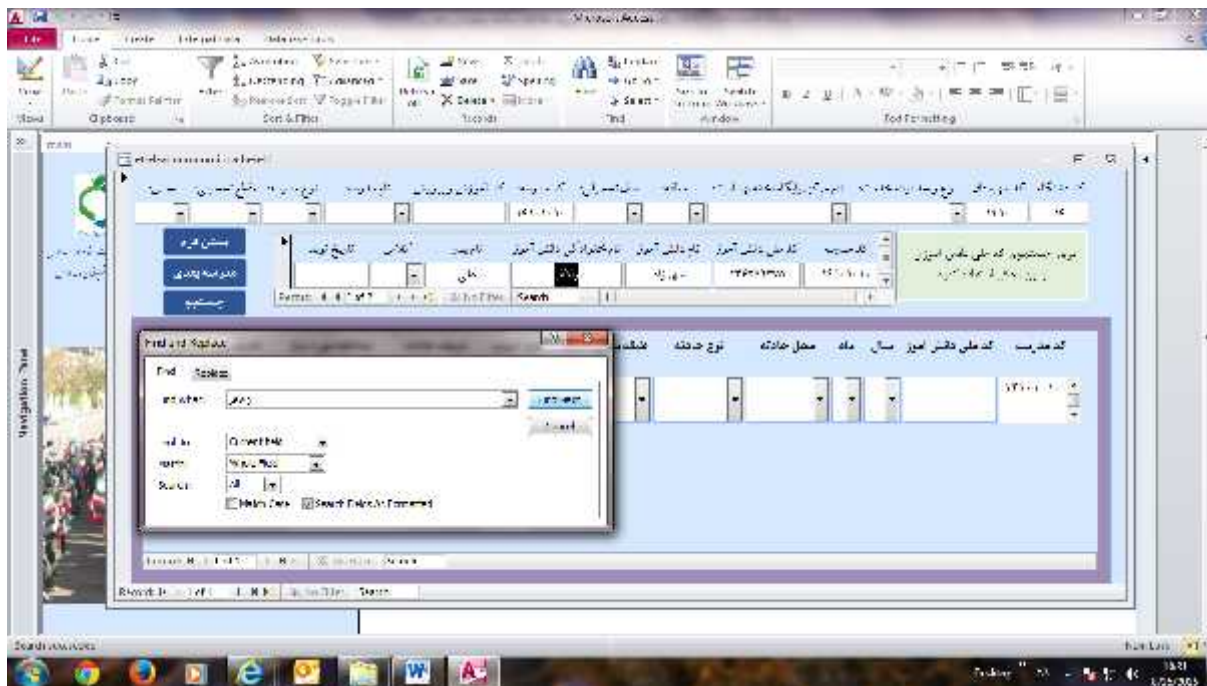

۵.۸.۳. کد ملی دانش آموز را کپی کرده و در بخش مربوطه Paste کنید.

۵.۸.۴. بقیه موارد را ثبت کنید.

۵.۹. بیماری های واگیر

۵.۹.۱. این فرم مانند فرم سوانح و حوادث تکمیل می شود.

۵.۱۰. معاینه پدیکولوز دانش آموزان

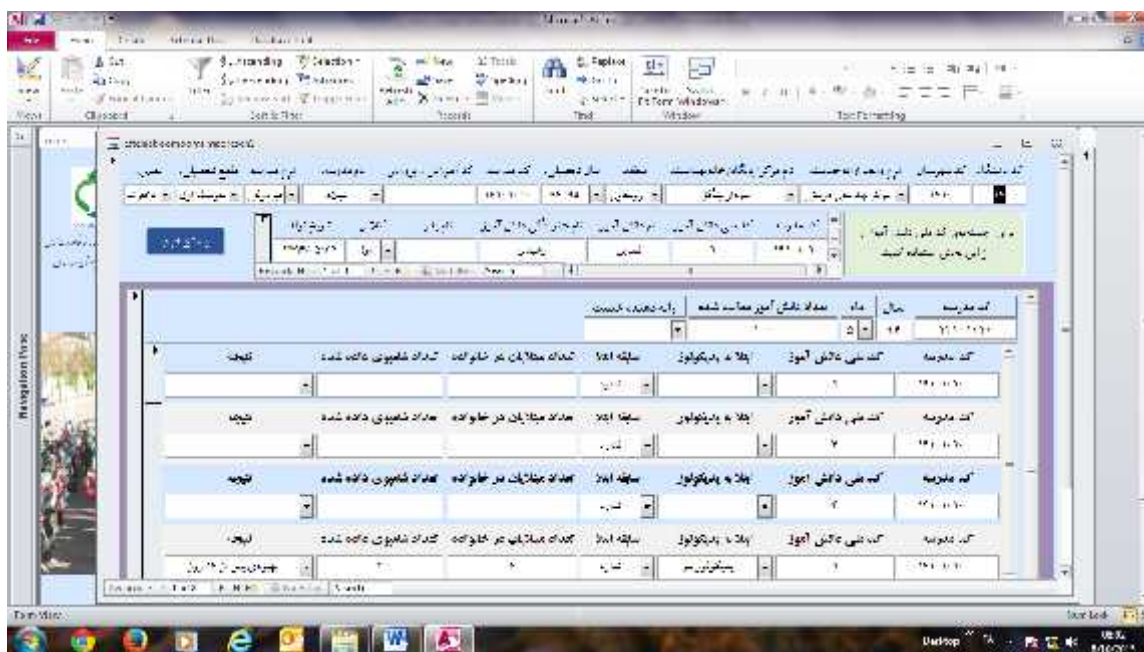

۵.۱۰.۱. این فرم مثل دو فرم قبلی تکمیل می شود.

۵.۱۲.۳. در قسمت مسؤول جلسه لازم است بعد از ثبت نام فرد مسؤول دو نقطه گذاشته و سمت فرد نوشته شود.

مثال: علی احمدی: مدیر مدرسه

۵.۱۲.۴. در قسمت نام و نام خانوادگی حاضرین و سمت لازم است بعد از ثبت نام فرد مسؤول دو نقطه گذاشته و

بعد سمت فرد نوشته شود. بعد با یک خط تیره نفر بعدی را ثبت کنید.

مثال: علی احمدی: مدیر مدرسه- حسین رضایی: عضو شورا

۵.۱۳. بهداشت محیط و ایمنی

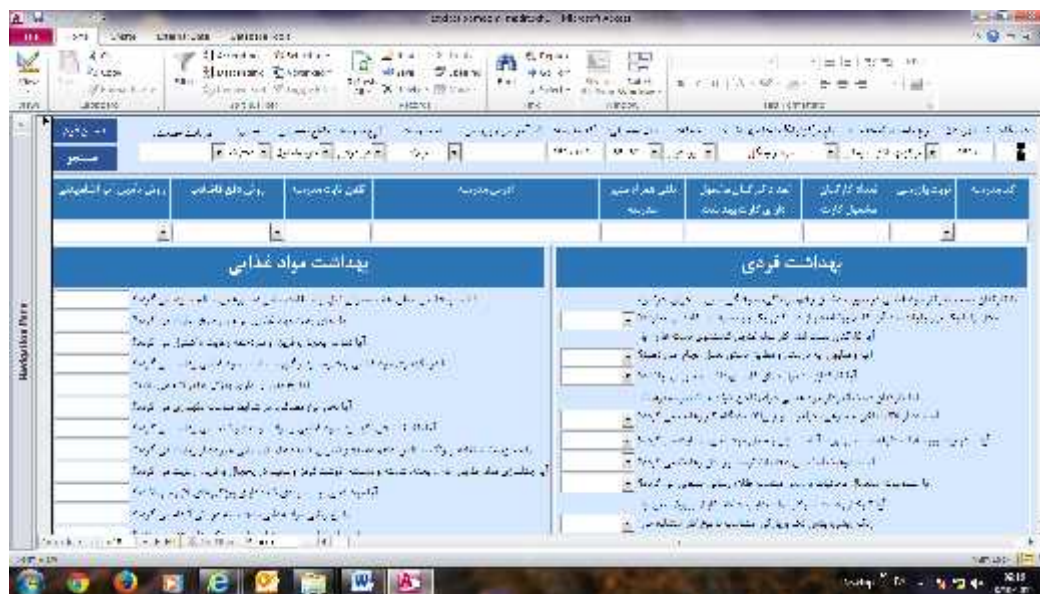

۵.۱۳.۱. مدرسه مورد نظر را جستجو کنید.

۵.۱۳.۲. براساس چک لیست تکمیل شده، اقدام به تکمیل فرم کنید.

۵.۱۴. آموزش کارکنان

۵.۱۴.۱. این فرم برای ثبت برنامه‌هایی است که معاونت بهداشتی و یا مرکز بهداشت شهرستان برای کارکنان برگزار می‌کند.

۵.۱۴.۲. در برنامه‌های برگزار شده توسط معاونت بهداشتی، در قسمت کد شهرستان، کد اولین شهرستان ثبت شود.

۵.۱۴.۳. به هر یک از برنامه‌های برگزاری یک کد اختصاص داده شود.

۵.۱۴.۴. کد برنامه‌ها ترکیبی است از کد دانشگاه، شهرستان و کد برنامه. به این شکل که دو رقم اول کد دانشگاه،

دو رقم دوم کد شهرستان و دو رقم بعد که از ۱۰ شروع می‌شود کد برنامه خواهد بود و کد اختصاصی حداقل

۶ رقمی خواهد بود. مثال: برنامه‌ی آموزشی اجرا شده در دانشگاه تهران در شهرستان اسلام شهر اولین کد

برنامه اختصاصی می‌شود: ۱۹۱۰۱۰

۵.۱۴.۵. در مورد برنامه‌های اجرا شده در معاونت بهداشتی کد اختصاصی حداقل ۴ رقمی خواهد بود و شامل: دو

رقم اول کد دانشگاه و دو رقم بعدی کد برنامه که از ۱۰ شروع خواهد شد.

۵.۱۵. چک لیست پایش برنامه ارزیابی سلامت (مرکز بهداشتی درمانی و پایگاه سنجش)



۵.۱۵.۱. فرم‌های مربوط به این دو چک لیست را با توجه به چک لیست کاغذی تکمیل کنید.

۵.۱۵.۲. در پایش‌هایی که توسط معاونت بهداشتی دانشگاه انجام می‌شود، کد مرکز بهداشت شهرستان خالی گذاشته شود.

۵.۱۶. نکات جدید به هنگام دریافت ورژن جدید

۵.۱۶.۱. ورژن جدید را در درایو D بگذارید.

۵.۱۶.۲. ورژن قدیمی که داده‌ها در آن وارد شده را باز کنید.

۵.۱۶.۳. دکمه انتقال اطلاعات را بزنید.

۵.۱۶.۴. به ترتیب از دکمه واسطه شروع کرده، یکی یکی دکمه‌ها را کلیک کنید.



۵.۱۶.۵. با کلیک روی هر کدام از گزینه‌ها صفحه‌ای مانند صفحه‌ی زیر باز می‌شود.



۵.۱۶.۶. روی دکمه‌ی Yes کلیک کنید.

۵.۱۶.۷. بعد صفحه‌ی مانند صفحه‌ی زیر باز می‌شود.



۵.۱۶.۸. روی دکمه‌ی Yes کلیک کنید.

۵.۱۷. انتقال اطلاعات

۵.۱۷.۱. در واحد ارائه‌دهنده خدمت، دکمه انتقال اطلاعات را بزنید.

۵.۱۷.۲. به ترتیب از دکمه واسطه شروع کرده، یکی یکی دکمه‌ها را کلیک کنید.



۵.۱۷.۳. با کلیک روی هر کدام از گزینه‌ها مانند صفحه‌ی زیر باز می‌شود.



۵.۱۷.۴. روی دکمه‌ی Yes کلیک کنید.

۵.۱۷.۵. بعد صفحه‌ی مانند صفحه‌ی زیر باز می‌شود.



۵,۱۷,۶. روی دکمه‌ی Yes کلیک کنید.

۵,۱۷,۷. به این ترتیب اطلاعات به فایلی که در درایو D و با نام JMS-B گذاشته‌اید منتقل می‌شود. این فایلی است که باید به سطح بالاتر تحویل دهید.

۵,۱۷,۸. سطح بالاتر بعد از دریافت فایل محیطی، آن را به نام JMS-A تغییر نام دهد.

۵,۱۷,۹. بعد انتقال اطلاعات دهید.

۵,۱۷,۱۰. ضروری است که از فایل ارسالی توسط سطح پایین‌تر یک نسخه بایگانی با نام خود واحد تهیه

شود تا در مواقع ضروری بتوان از آن استفاده کرد. مثال: JMS-valfajr

۵,۱۷,۱۱. همه‌ی فایل‌هایی که از سطح پایین‌تر تحویل گرفته می‌شود و به نام خود واحد تغییر نام داده

شده را در فولدری در درایو D نگه‌داری شود.

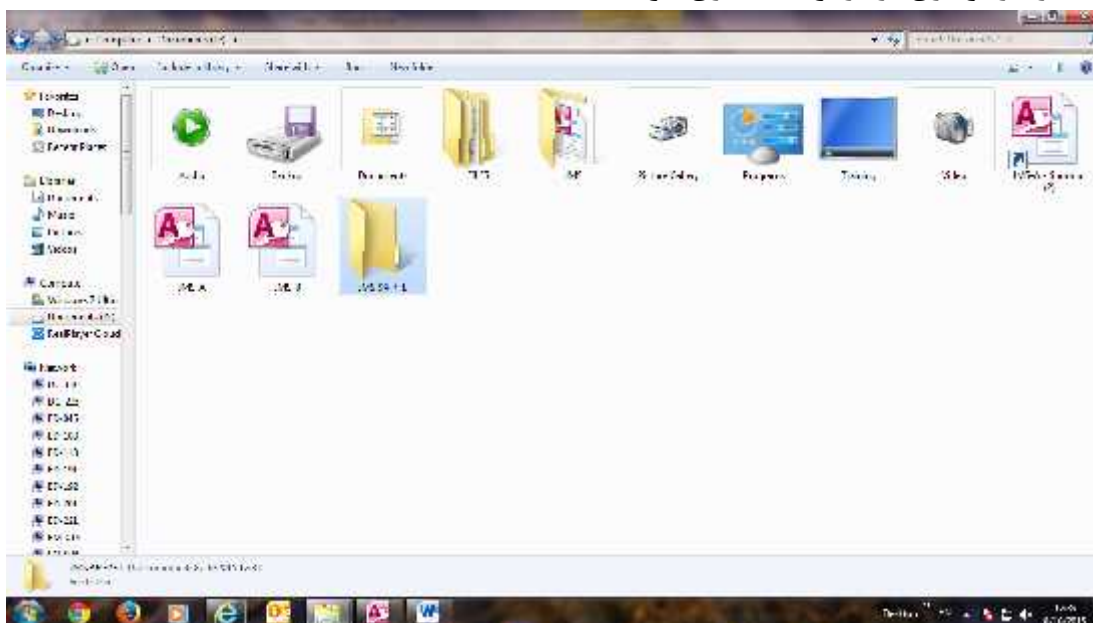

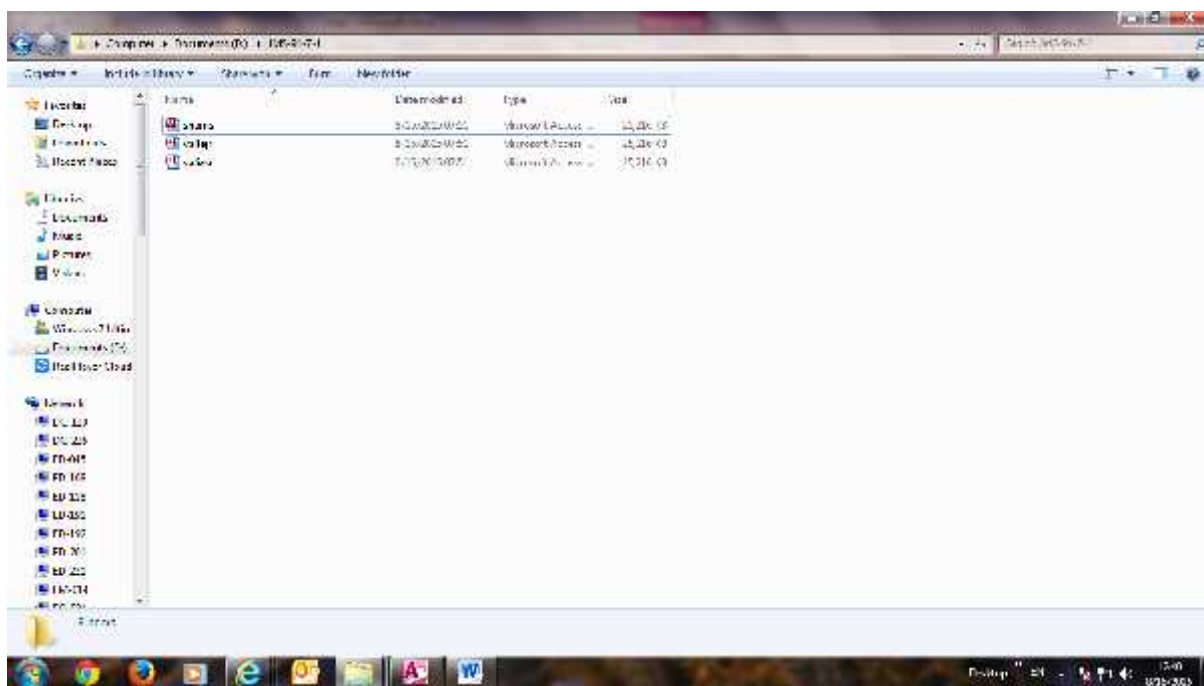

با تکمیل شدن بخش‌های گزارش و شاخص‌ها، راه‌نمای کامل‌تر نیز گذاشته خواهد شد.

کد دانشگاه‌ها و کد شهرستان‌های تابعه‌ی آن‌ها

نام شهرستان	کد شهرستان	نام دانشگاه	کد دانشگاه
خرمشهر	2424	آبادان	57
شادگان	2419	آبادان	57
بندر ماهشهر	2416	آبادان	57
آبادان	2410	آبادان	57
هندیجان	5734	آبادان	57
سراب	1025	آذربایجان شرقی	10
تبریز	1015	آذربایجان شرقی	10
آذرشهر	1017	آذربایجان شرقی	10
اسکو	1018	آذربایجان شرقی	10
عجب شیر	1019	آذربایجان شرقی	10
چاراویماق	1021	آذربایجان شرقی	10
هشتروند	1024	آذربایجان شرقی	10

نام شهرستان	کد شهرستان	نام دانشگاه	کد دانشگاه
بستان آباد	1028	آذربایجان شرقی	10
مرند	1026	آذربایجان شرقی	10
شبستر	1027	آذربایجان شرقی	10
هریس	1029	آذربایجان شرقی	10
خداآفرین	1031	آذربایجان شرقی	10
ملکان	1023	آذربایجان شرقی	10
ورزقان	1030	آذربایجان شرقی	10
اهر	1012	آذربایجان شرقی	10
میانه	1011	آذربایجان شرقی	10
کلیبر	1010	آذربایجان شرقی	10
جلفا	1014	آذربایجان شرقی	10
بناب	1013	آذربایجان شرقی	10
ارومیه	1110	آذربایجان غربی	11
بوکان	1111	آذربایجان غربی	11
خوی	1112	آذربایجان غربی	11
سلماس	1113	آذربایجان غربی	11
ماکو	1114	آذربایجان غربی	11
سردشت	1118	آذربایجان غربی	11
نقده	1115	آذربایجان غربی	11
میاندوآب	1119	آذربایجان غربی	11
مهاباد	1120	آذربایجان غربی	11
تکاب	1121	آذربایجان غربی	11
اشنویه	1122	آذربایجان غربی	11
چاپاره (قره ضیالالدین)	1123	آذربایجان غربی	11
شوط	1124	آذربایجان غربی	11
پلدشت	1125	آذربایجان غربی	11
چالدران	1126	آذربایجان غربی	11
پیرانشهر	1116	آذربایجان غربی	11
شاهیندژ	1117	آذربایجان غربی	11

نام دانشگاه	کد شهرستان	نام دانشگاه	کد دانشگاه
خمین	4713	اراک	47
خنداب	4721	اراک	47
فراهان	4720	اراک	47
کمیجان	4719	اراک	47
محلات	4717	اراک	47
دلیجان	4714	اراک	47
تفرش	4712	اراک	47
آشتیان	4711	اراک	47
اراک	4710	اراک	47
شازند(سریند)	4716	اراک	47
اردبیل	1210	اردبیل	12
خلخال	1211	اردبیل	12
بيله سوار	1215	اردبیل	12
نمین	1216	اردبیل	12
نیر	1217	اردبیل	12
کوثر	1218	اردبیل	12
پارس آباد	1214	اردبیل	12
گرمی	1213	اردبیل	12
مشکین شهر	1212	اردبیل	12
سرعین	1219	اردبیل	12
اسفراین	6410	اسفراین	64
خمینی شهر	1314	اصفهان	13
نطنز	1327	اصفهان	13
فلاورجان	1323	اصفهان	13
مبارکه	1324	اصفهان	13
اردستان	1310	اصفهان	13
اصفهان ۱	1311	اصفهان	13
دهاقان	1322	اصفهان	13
برخوار	1313	اصفهان	13
تیران و کرون	1328	اصفهان	13

نام دانشگاه	کد شهرستان	نام دانشگاه	نام شهرستان
13	1315	اصفهان	خوانسار
13	1316	اصفهان	لنجان
13	1317	اصفهان	گلپایگان
13	1318	اصفهان	سمیرم
13	1319	اصفهان	فریدن
13	1320	اصفهان	فریدونشهر
13	1321	اصفهان	شهرضا
13	1312	اصفهان	شاهین شهر و میمه
13	1330	اصفهان	خور و بیابانک
13	1331	اصفهان	بوئین میاندشت
13	1332	اصفهان	اصفهان ۲
13	1325	اصفهان	نایین
13	1326	اصفهان	نجف آباد
13	1329	اصفهان	چادگان
52	5213	البرز	نظرآباد
52	5214	البرز	طالقان
52	5212	البرز	ساوجبلاغ-هشتگرد
52	5210	البرز	کرج ۱
52	5211	البرز	کرج ۲
52	5215	البرز	اشتهارد
60	6010	ایران شهر	ایران شهر
60	6012	ایران شهر	نیکشهر
60	6013	ایران شهر	دلگان
60	6014	ایران شهر	قصرقند
60	6011	ایران شهر	سرباز
15	1514	ایلام	مهران
15	1517	ایلام	ملکشاهی
15	1518	ایلام	سیروان
15	1510	ایلام	ایلام

نام دانشگاه	کد شهرستان	نام دانشگاه	کد دانشگاه
دره شهر	1511	ایلام	15
ایوان	1516	ایلام	15
شیروان و چرداول	1513	ایلام	15
آبدانان	1515	ایلام	15
دهلران	1512	ایلام	15
بدره	1519	ایلام	15
شهریار	1412	ایران	14
بهارستان	1419	ایران	14
ملارد	1418	ایران	14
شهرقدس	1417	ایران	14
شمال غرب	1413	ایران	14
تهران - غرب	1410	ایران	14
رباط کریم	1414	ایران	14
کنوج	6615	ایرانشهر	60
بابل	1610	بابل	16
ریگان	5613	بم	56
فهرج	5612	بم	56
بم	5611	بم	56
نرماشیر	5614	بم	56
آغاچاری	5911	بهان	59
بهبهان	5910	بهان	59
گناوه	1713	بوشهر	17
دیلم	1718	بوشهر	17
جم	1714	بوشهر	17
دشتستان	1712	بوشهر	17
دشتی	1715	بوشهر	17
تنگستان	1711	بوشهر	17
بوشهر	1710	بوشهر	17
دیر	1716	بوشهر	17
کنگان	1717	بوشهر	17

نام دانشگاه	کد شهرستان	نام دانشگاه	نام شهرستان
65	6510	تربت جام	تربت جام
55	5527	تربت حیدریه	مهولات
55	5510	تربت حیدریه	تربت حیدریه
55	5531	تربت حیدریه	زاوه
19	1910	تهران	اسلام شهر
19	1912	تهران	ری
19	1911	تهران	تهران-جنوب
20	2010	جهرم	جهرم
51	5112	جیرفت	منوجان
51	5114	جیرفت	رودبار جنوب
51	5111	جیرفت	کهنوج
51	5115	جیرفت	قلعه گنج
51	5116	جیرفت	فاریاب
51	5110	جیرفت	جیرفت
51	5113	جیرفت	عنبرآباد
21	2110	چهارمحال و بختیاری	بروجن
21	2111	چهارمحال و بختیاری	شهرکرد
21	2112	چهارمحال و بختیاری	فارسان
21	2113	چهارمحال و بختیاری	اردل
21	2115	چهارمحال و بختیاری	کوهرنگ
21	2116	چهارمحال و بختیاری	کیار
21	2114	چهارمحال و بختیاری	لردگان
18	1818	خراسان جنوبی	طبس گلشن
18	1817	خراسان جنوبی	درمیان
18	1816	خراسان جنوبی	سرایان

نام دانشگاه	کد شهرستان	نام دانشگاه	کد دانشگاه
سربیشه	1815	خراسان جنوبی	18
بشرویه	1814	خراسان جنوبی	18
فردوس	1813	خراسان جنوبی	18
نهبندان	1812	خراسان جنوبی	18
بیرجند	1811	خراسان جنوبی	18
قاین	1810	خراسان جنوبی	18
زیرکوه	1819	خراسان جنوبی	18
خوسف	1820	خراسان جنوبی	18
تایباد	2220	خراسان رضوی	22
تربت جام	2221	خراسان رضوی	22
چناران	2223	خراسان رضوی	22
خواف	2224	خراسان رضوی	22
درگز	2225	خراسان رضوی	22
سرخس	2226	خراسان رضوی	22
رشتخوار	2229	خراسان رضوی	22
قوچان	2230	خراسان رضوی	22
طرقبه و شاندیز	2233	خراسان رضوی	22
باخرز	2234	خراسان رضوی	22
کلات	2218	خراسان رضوی	22
ثامن	2217	خراسان رضوی	22
مشهد ۳	2216	خراسان رضوی	22
بردسکن	2215	خراسان رضوی	22
فریمان	2214	خراسان رضوی	22
مشهد ۲	2213	خراسان رضوی	22
مشهد ۱	2212	خراسان رضوی	22
کاشمر	2210	خراسان رضوی	22
خلیل آباد	2219	خراسان رضوی	22
مشهد ۵	2235	خراسان رضوی	22
مانه و سملقان	2312	خراسان شمالی	23
راز و جرگلان	2317	خراسان شمالی	23

نام دانشگاه	کد شهرستان	نام دانشگاه	کد دانشگاه
گرمه	2316	خراسان شمالی	23
شیروان	2315	خراسان شمالی	23
اسفراین	2313	خراسان شمالی	23
جاجرم	2311	خراسان شمالی	23
فاروج	2310	خراسان شمالی	23
بجنورد	2314	خراسان شمالی	23
امیدیه	2425	خوزستان	24
اهواز - غرب	2411	خوزستان	24
اندیکا	2433	خوزستان	24
باوی	2432	خوزستان	24
هويزه	2431	خوزستان	24
هفتگل	2430	خوزستان	24
دهدز	2429	خوزستان	24
رامشیر	2428	خوزستان	24
لالی	2427	خوزستان	24
اهواز - شرق	2426	خوزستان	24
حمیدیه	2434	خوزستان	24
رامهرمز	2422	خوزستان	24
دشت آزادگان	2420	خوزستان	24
ایذه	2418	خوزستان	24
باغملک	2417	خوزستان	24
مسجد سلیمان	2414	خوزستان	24
کارون	2435	خوزستان	24
اندیمشک	2412	خوزستان	24
شوش	5311	دزفول	53
گتوند	5312	دزفول	53
دزفول	5310	دزفول	53
انار	2511	رفسنجان	25
رفسنجان	2510	رفسنجان	25
هامون	2614	زابل	26

نام شهرستان	کد شهرستان	نام دانشگاه	کد دانشگاه
زابل	2610	زابل	26
نیمروز	2615	زابل	26
دوست محمد	2613	زابل	26
هیرمند	2612	زابل	26
زهک	2611	زابل	26
ماهانشان	2713	زنجان	27
خرمدره	2715	زنجان	27
ایجرود	2714	زنجان	27
ابهر	2711	زنجان	27
خدابنده	2712	زنجان	27
طارم	2716	زنجان	27
سلطانیه	2717	زنجان	27
زنجان	2710	زنجان	27
ساوه	6310	ساوه	63
زرندیه	6311	ساوه	63
سبزوار	2810	سبزوار	28
داورزن	2814	سبزوار	28
خوشاب	2813	سبزوار	28
جوین (نقاب)	2811	سبزوار	28
جغتای	2812	سبزوار	28
گرمسار	2912	سمنان	29
سمنان	2910	سمنان	29
دامغان	2911	سمنان	29
سرخه	2915	سمنان	29
آرادان	2914	سمنان	29
مهدی شهر	2913	سمنان	29
کنارک	3017	سیستان و بلوچستان	30
چابهار	3015	سیستان و بلوچستان	30

نام شهرستان	کد شهرستان	نام دانشگاه	کد دانشگاه
زاهدان	3012	سیستان وبلوچستان	30
سراوان	3011	سیستان وبلوچستان	30
خاش	3010	سیستان وبلوچستان	30
میامی	3111	شاهرود	31
شاهرود	3110	شاهرود	31
تهران-شمال	3211	شهید بهشتی	32
ورامین	3212	شهید بهشتی	32
فیروزکوه	3213	شهید بهشتی	32
پاکدشت	3214	شهید بهشتی	32
تهران-شرق	3216	شهید بهشتی	32
شمیرانات	3217	شهید بهشتی	32
پیشوا	3225	شهید بهشتی	32
قرچک	3226	شهید بهشتی	32
دماوند	3210	شهید بهشتی	32
شوشتر	6610	شوشتر	66
ممسنی	3319	فارس	33
مهر	3335	فارس	33
لامرد	3317	فارس	33
استهبان	3310	فارس	33
زرقان	3341	فارس	33
شیراز ۲ (شهدای انقلاب)	3340	فارس	33
آباده طشک	3339	فارس	33
کوار	3338	فارس	33
خرامه	3336	فارس	33
فیروزکارزین	3333	فارس	33
فراشبند	3332	فارس	33

نام شهرستان	کد شهرستان	نام دانشگاه	کد دانشگاه
سروستان	3331	فارس	33
پاسارگاد	3330	فارس	33
زرین دشت	3328	فارس	33
نیریز	3320	فارس	33
رستم	3337	فارس	33
خرمبید	3327	فارس	33
سپیدان	3313	فارس	33
فیروزآباد	3314	فارس	33
کازرون	3315	فارس	33
داراب	3312	فارس	33
اقلید	3311	فارس	33
شیراز ۱	3321	فارس	33
بوانات	3322	فارس	33
آباده	3324	فارس	33
ارسنجان	3325	فارس	33
خنج	3326	فارس	33
مرودشت	3318	فارس	33
فسا	3410	فسا	34
البرز	3514	قزوین	35
آوج	3515	قزوین	35
آبیک	3513	قزوین	35
بویین زهرا	3512	قزوین	35
قزوین	3510	قزوین	35
تاکستان	3511	قزوین	35
قم	3610	قم	36
کاشان	3710	کاشان	37
آران و بیدگل	3711	کاشان	37
دیواندره	3816	کردستان	38
مریوان	3815	کردستان	38
سروآباد	3819	کردستان	38

نام شهرستان	کد شهرستان	نام دانشگاه	کد دانشگاه
دهگلان	3818	کردستان	38
قروه	3814	کردستان	38
بانه	3810	کردستان	38
سنندج	3813	کردستان	38
سقز	3812	کردستان	38
بیجار	3811	کردستان	38
کامیاران	3817	کردستان	38
روانسر	4022	کرمانشاه	40
سرپل ذهاب	4013	کرمانشاه	40
سنقر	4014	کرمانشاه	40
صحنه	4015	کرمانشاه	40
کرمانشاه	4017	کرمانشاه	40
گیلانغرب	4019	کرمانشاه	40
جوانرود	4012	کرمانشاه	40
دالاهو	4021	کرمانشاه	40
قصرشیرین	4016	کرمانشاه	40
ثلاث باباجانی	4023	کرمانشاه	40
هرسین	4020	کرمانشاه	40
اسلام آباد غرب	4010	کرمانشاه	40
کنگاور	4018	کرمانشاه	40
پاوه	4011	کرمانشاه	40
بردسیر	3917	کرمان	39
سیرجان	3912	کرمان	39
بافت	3913	کرمان	39
شهر بابک	3916	کرمان	39
رابر	3918	کرمان	39
راور	3919	کرمان	39
کرمان	3910	کرمان	39
کوهنیا	3922	کرمان	39
ارزوئیه	3926	کرمان	39

نام شهرستان	کد شهرستان	نام دانشگاه	کد دانشگاه
زرنند	3914	کرمان	39
گچساران	4110	کهگیلویه وبویراحمد	41
چرام	4115	کهگیلویه وبویراحمد	41
باشت	4116	کهگیلویه وبویراحمد	41
بهمنی	4114	کهگیلویه وبویراحمد	41
دنا	4113	کهگیلویه وبویراحمد	41
بویراحمد	4111	کهگیلویه وبویراحمد	41
کهگیلویه	4112	کهگیلویه وبویراحمد	41
گراش	6110	گراش	61
گمیشان	4222	گلستان	42
گالیکش	4223	گلستان	42
کلالة	4218	گلستان	42
مراوتپه	4221	گلستان	42
آزادشهر	4220	گلستان	42
رامیان	4219	گلستان	42
گرگان	4210	گلستان	42
بندر گز	4216	گلستان	42
گنبد کاووس	4215	گلستان	42
مینودشت	4214	گلستان	42
علی آباد کتول	4213	گلستان	42
کرد کوی	4212	گلستان	42
بندر ترکمن	4211	گلستان	42
آق قلا	4217	گلستان	42
بجستان	4311	گنا باد	43
گناباد	4310	گنا باد	43

نام شهرستان	کد شهرستان	نام دانشگاه	کد دانشگاه
لاهیجان	4419	گیلان	44
رضوانشهر	4424	گیلان	44
املش	4425	گیلان	44
سیاهکل	4423	گیلان	44
ماسال	4422	گیلان	44
شفت	4421	گیلان	44
لنگرود	4420	گیلان	44
صومعه سرا	4417	گیلان	44
رودسر	4416	گیلان	44
رودبار	4415	گیلان	44
رشت	4414	گیلان	44
آستارا	4410	گیلان	44
طالش	4413	گیلان	44
بندر انزلی	4412	گیلان	44
آستانه اشرفیه	4411	گیلان	44
منجیل	4428	گیلان	44
فومن	4418	گیلان	44
لار	6210	لارستان	62
بیرم	6211	لارستان	62
دورود	4516	لرستان	45
دوره چگینی	4520	لرستان	45
سپیددشت	4519	لرستان	45
الشتر	4517	لرستان	45
نورآباد (دلفان)	4515	لرستان	45
خرم آباد	4514	لرستان	45
پل دختر	4513	لرستان	45
بروجرد	4512	لرستان	45
الیگودرز	4511	لرستان	45
ازنا	4510	لرستان	45
کوهدشت	4518	لرستان	45

نام شهرستان	کد شهرستان	نام دانشگاه	کد دانشگاه
میاندروود	4627	ما زندران	46
عباس آباد	4626	ما زندران	46
فریدونکنار	4625	ما زندران	46
گلوگاه	4624	ما زندران	46
جویبار	4623	ما زندران	46
نکا	4620	ما زندران	46
محمودآباد	4621	ما زندران	46
بهشهر	4612	ما زندران	46
آمل	4610	ما زندران	46
ساری	4619	ما زندران	46
بابلسر	4611	ما زندران	46
چالوس	4622	ما زندران	46
رامسر	4613	ما زندران	46
سوادکوه	4614	ما زندران	46
نور	4615	ما زندران	46
قائم شهر	4616	ما زندران	46
تنکابن	4617	ما زندران	46
نوشهر	4618	ما زندران	46
مراغه	5810	مراغه	58
فیروزه	5411	نیشابور	54
نیشابور	5410	نیشابور	54
بستک	4817	هرمزگان	48
بشاگرد	4822	هرمزگان	48
هرمز	4824	هرمزگان	48
سیریک	4823	هرمزگان	48
بندر خمیر	4821	هرمزگان	48
ابوموسی	4820	هرمزگان	48
پارسیان	4818	هرمزگان	48
حاجی آباد	4816	هرمزگان	48
میناب	4815	هرمزگان	48

نام شهرستان	کد شهرستان	نام دانشگاه	کد دانشگاه
قشم	4814	هرمزگان	48
رودان	4813	هرمزگان	48
جاسک	4812	هرمزگان	48
بندر لنگه	4811	هرمزگان	48
بندر عباس	4810	هرمزگان	48
کیش	4819	هرمزگان	48
ملایر	4911	همدان	49
همدان	4910	همدان	49
نهبوند	4912	همدان	49
اسدآباد	4914	همدان	49
کبودرآهنگ	4915	همدان	49
بهار	4916	همدان	49
رزن	4917	همدان	49
تویسرکان	4913	همدان	49
فامنین	4918	همدان	49
صدوق	5017	یزد	50
خاتم	5018	یزد	50
ابرکوه	5016	یزد	50
یزد	5015	یزد	50
میبد	5014	یزد	50
مهریز	5013	یزد	50
تفت	5012	یزد	50
بافق	5011	یزد	50
اردکان	5010	یزد	50
بهباد	5020	یزد	50